



COMUNE di ZOAGLI

Città Metropolitana di Genova



PIANO URBANISTICO COMUNALE

Redazione

Arch. Gianni PERUGGI
ordine architetti Genova n° 306

Studio Geol. e Sismico - Norme

RESGEO Studio Associato di geologia
Geol. Barbara MUSANTE
Geol. Giovanni RIZZI

Coordinamento generale

Arch. Stefania VERNAZZA

Rapporto Ambientale

Arch. Chiara ONORATO

Studio d'Incidenza

Dott. Agr. Laura RAGOZZA

Relazione archeologica

STUDIUM S.A.S. Geol.
Dott. Frida OCCELLI

Il Capo Area Tecnica Comunale

Geom. Roberto VIGNALE

ALLEGATO 8

Individuazione componenti della rete ecologica

scala 1:5.000

data dicembre 2023

agg.

adottato dal C.C. con delib. in data

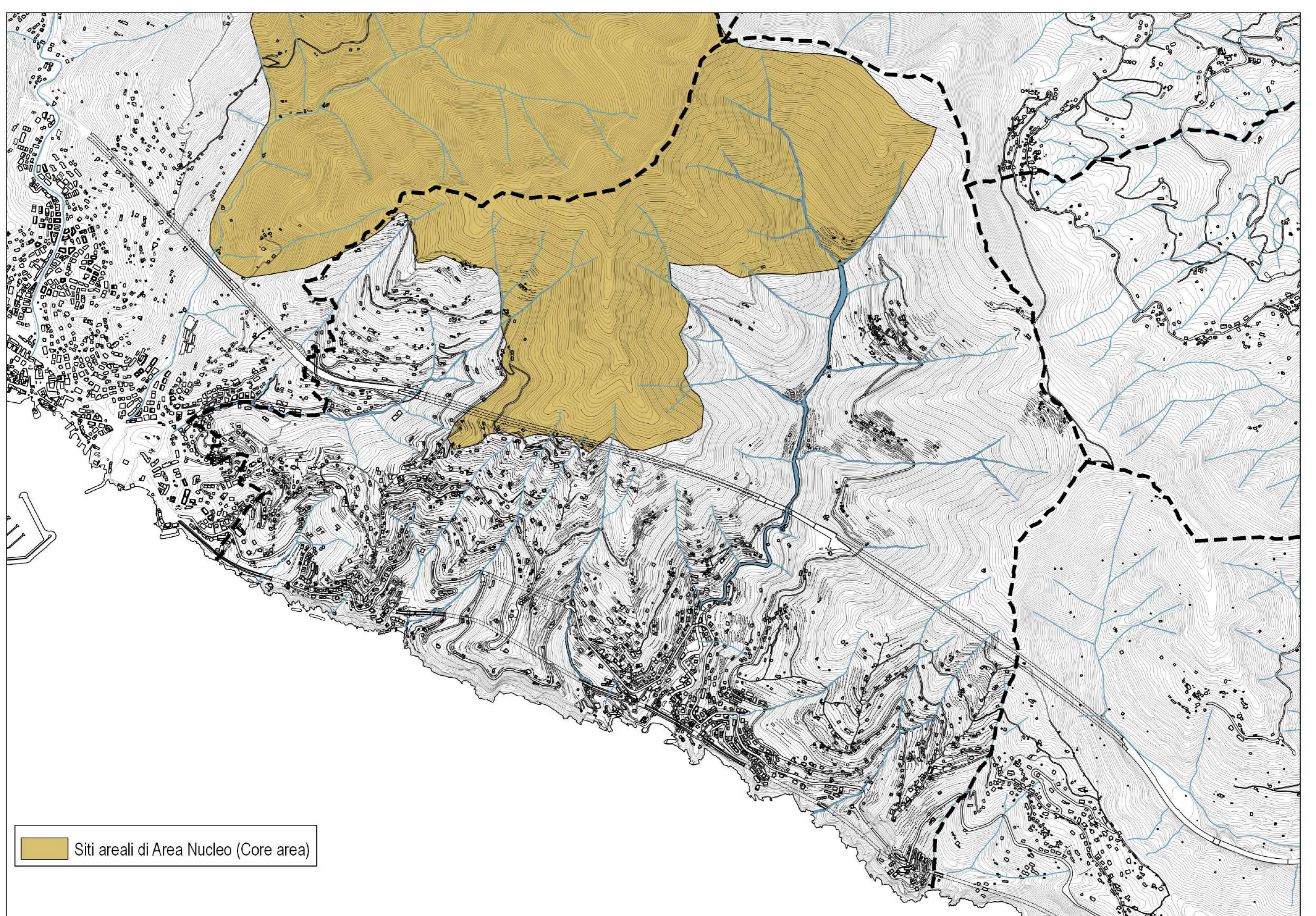

 Siti areali di Area Nucleo (Core area)

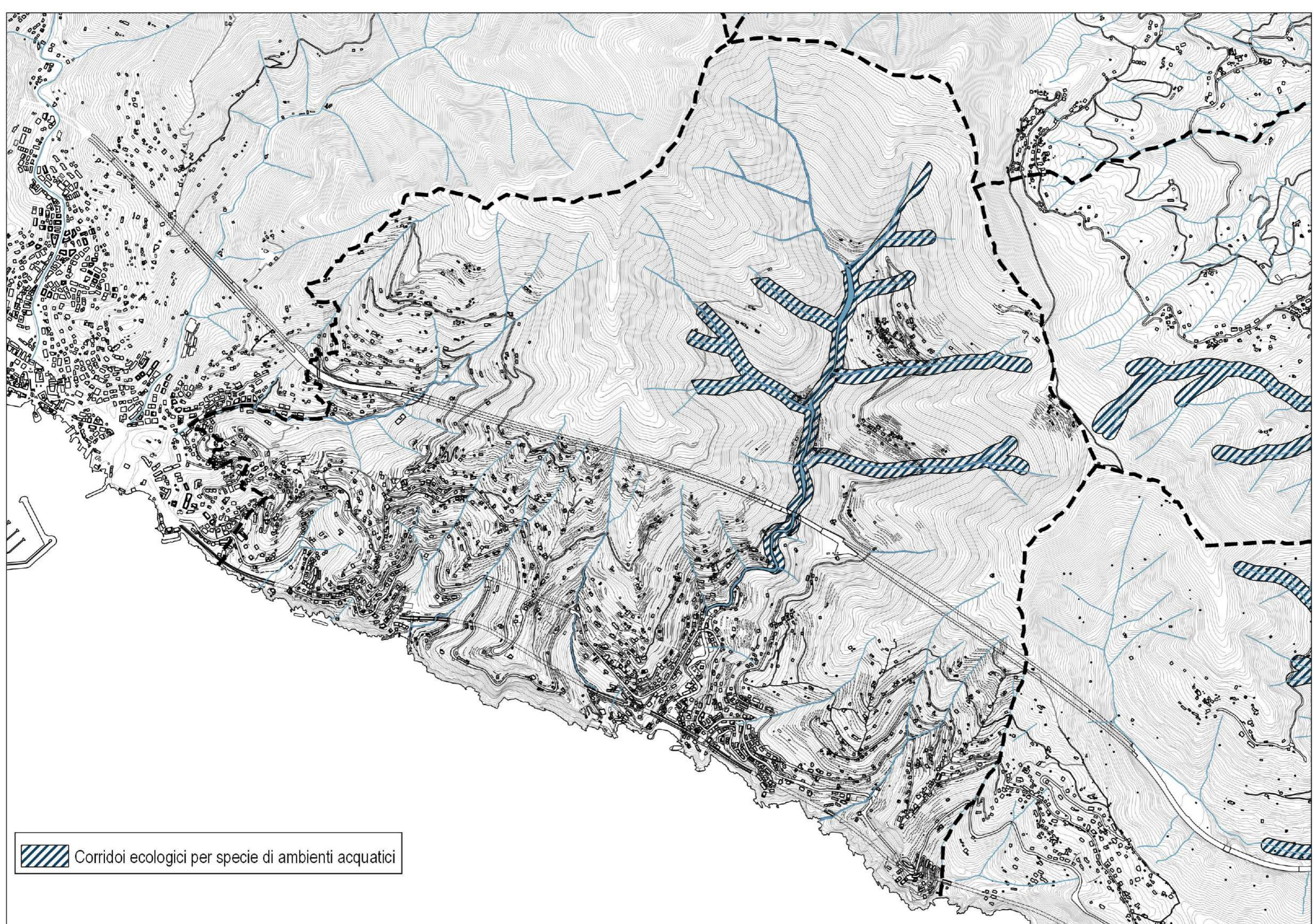

 Corridoi ecologici per specie di ambienti acquatici

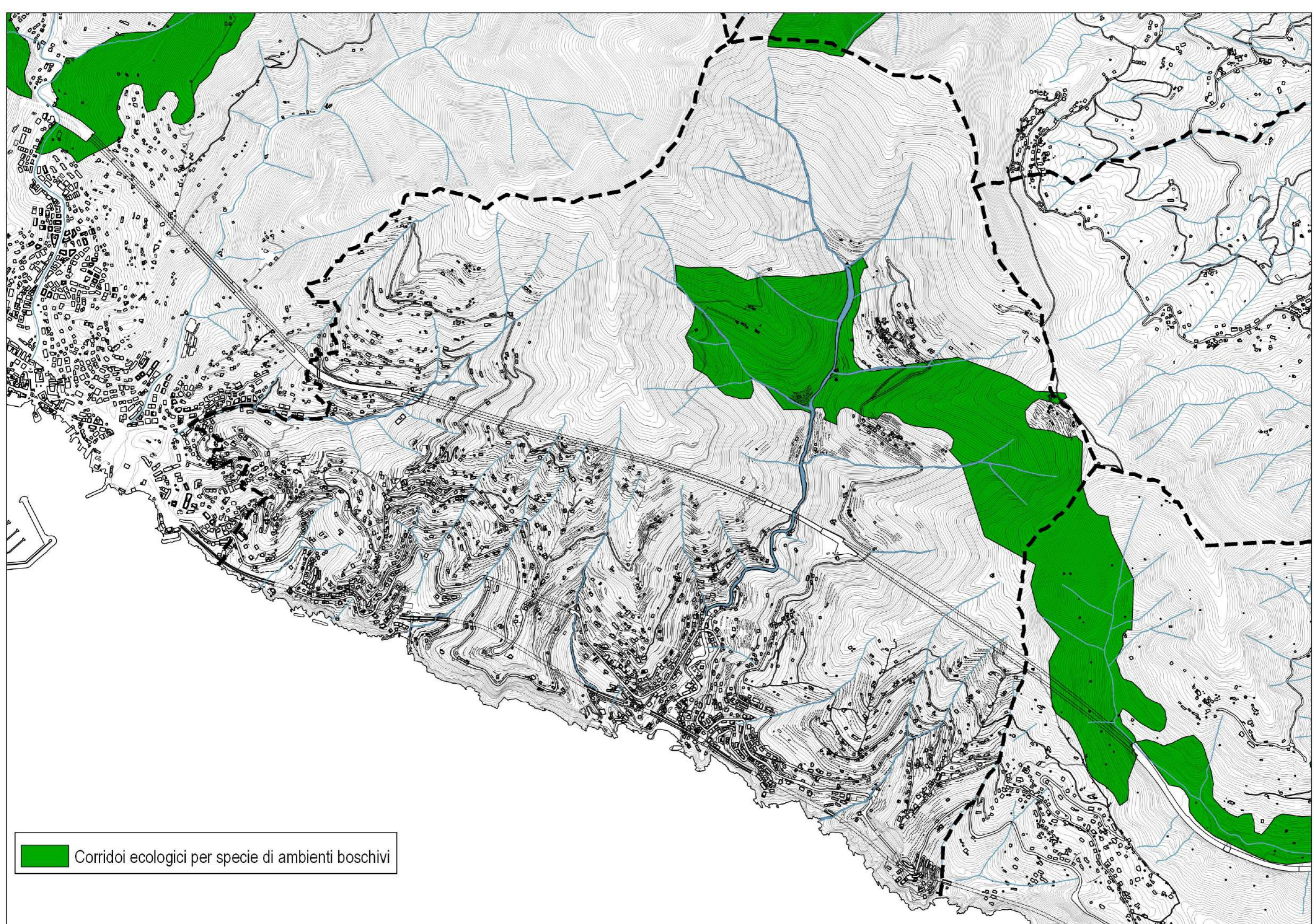

Corridoi ecologici per specie di ambienti boschivi

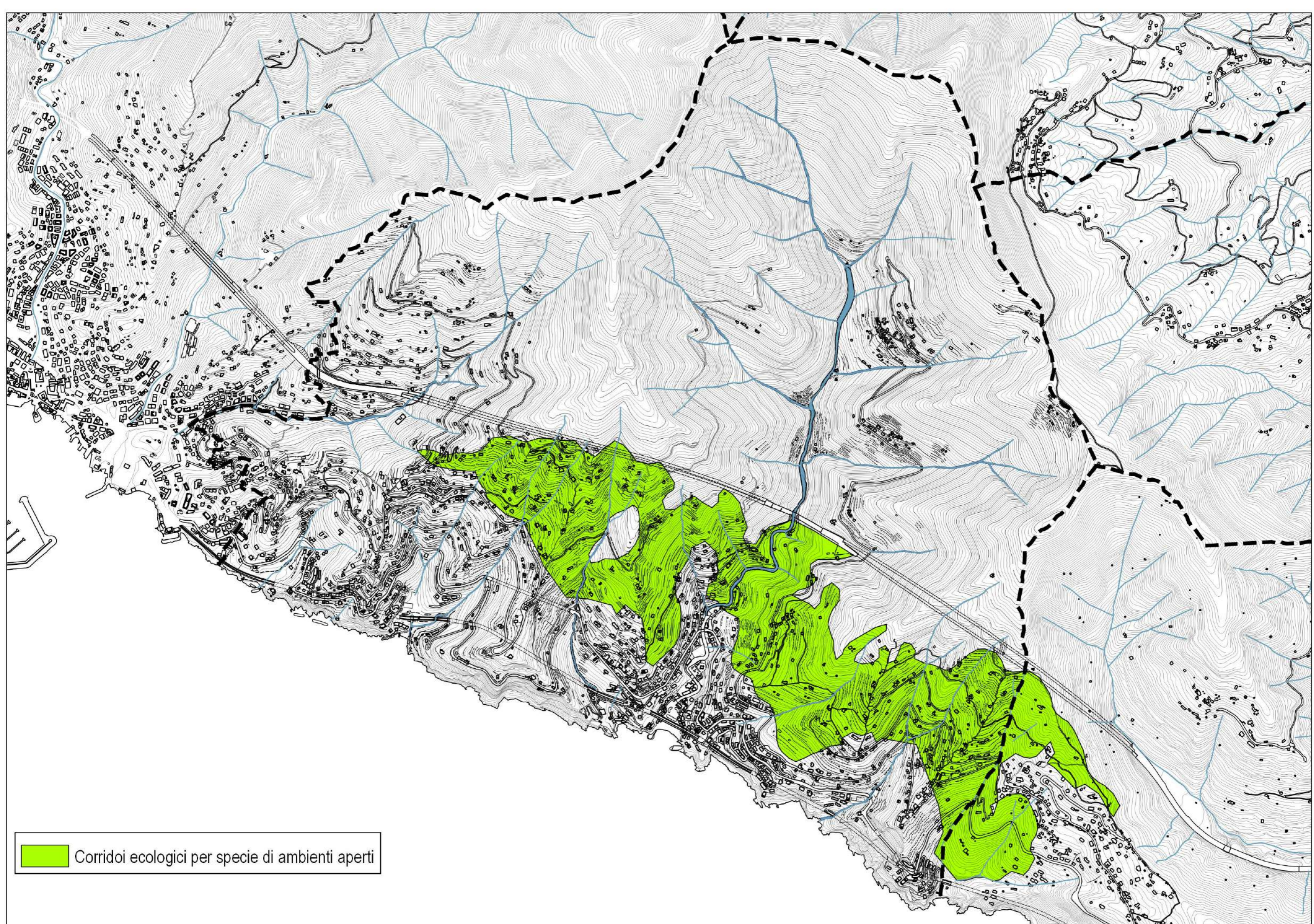

 Corridoi ecologici per specie di ambienti aperti

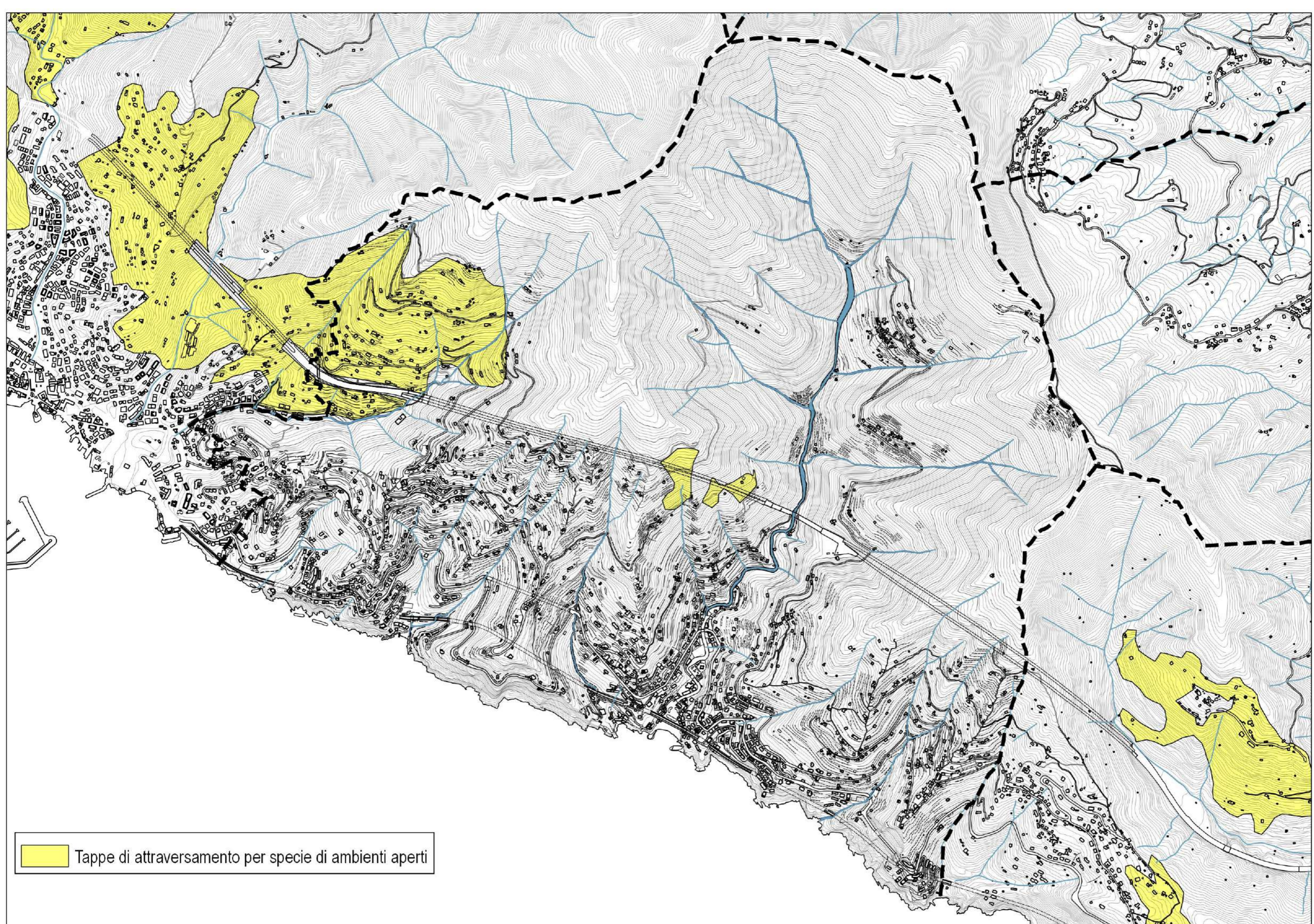

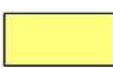
 Tappe di attraversamento per specie di ambienti aperti